Park im Grünen

Start Strecke 1

Adresse: Rainstrasse 6, 4142 Münchenstein
Koordinaten: 613 420 / 264 580
Übergabechefin: Karin Etterlin

Zeitplan: Massenstart um 8:30 h
Kleidertransport Abfahrt: 8:25 h

Garderoben/Duschen/WC:
WC am Gelände, Garderobe Restaurant Seegarten EG oder Garderoben mit Duschen in der Sportanlage St. Jakob, 650 m vom SOLA Dorf im Trakt A/B
Besonderes: Strecke nur für Damen

Verpflegung: Wasser und Isostar in den Wechselzonen, keine Verpflegung auf der Strecke
Standort Arzt/Sanität: Sanitätszelt beim Startbogen auf der Wiese

ÖV Haltestellen: Neuewelt, Münchenstein
ÖV Anreise: Von Basel SBB nach Neuewelt, Münchenstein (Park im Grünen) Tram 10

Helferverein: Regenbogenchor Fricktal

SOLA Basel Sicherheitsnummer 079 825 49 13

Start: Park im Grünen

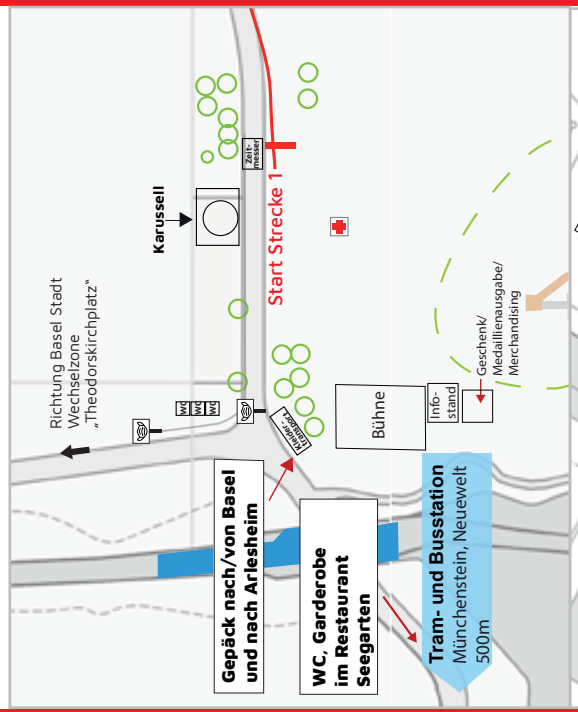

Theodorskirchplatz

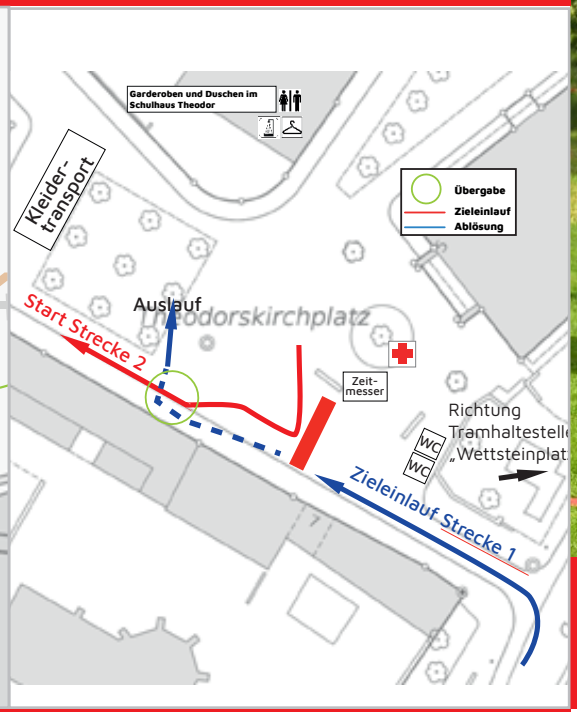

Park im Grünen - Theodorskirchplatz

Theodorskirchplatz

Ziel Strecke 1

Adresse: Theodorskirchplatz, 4058 Basel
Koordinaten: 611 920 / 267 550
Übergabechefin: Maurus Basler

Zeitplan: 8:50 - 9:20 h
Kleidertransport Ankunft: 8:40 h

Garderoben/Duschen/WC:
WC am Gelände, Garderoben mit Duschen im Schulhaus Theodor, direkt am Theodorskirchplatz
Besonderes: Strecke nur für Damen

Verpflegung: Isostar in den Wechselzonen, keine Verpflegung auf der Strecke
Standort Arzt/Sanität: Sanitätszelt am Theodorskirchplatz

ÖV Haltestelle: Wettsteinplatz
ÖV Abreise: Tram 2 nach Basel SBB, nach Neuewelt, Münchenstein (Park im Grünen) Tram 10

Helferverein: RTV Basel

SOLA Basel Sicherheitsnummer 079 825 49 13

Park im Grünen - Theodorskirchplatz 5.9 km

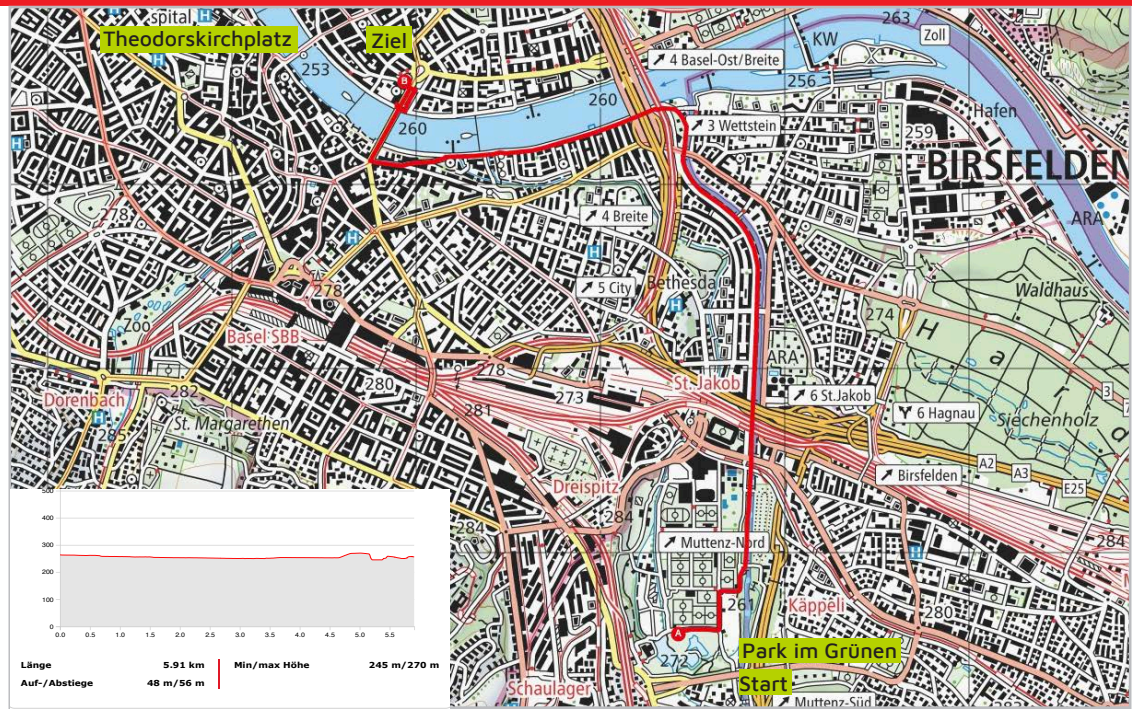

QR Code zum Downloaden dieser Streckenfolder
(zum Speichern auf dem Telefon)

DER LAUF DER VERBINDET

Kontakt

SOLA Basel
St.Johanns-Vorstadt 3
CH-4056 Basel
T +41 61 261 40 81
info@solabasel.ch
www.solabasel.ch

Schickt uns ein Foto und folgt uns

@solabasel

Sponsoren

IWB von natur aus klimafreundlich

MIGROS